

Udførelsen (Appen)

1. Opret ny registrering

- a. Vælg hvilken kategori registreringen skal laves i.

Hver kategori kan have forskellige indstillinger der afgøre hvordan de næste trin ser ud.

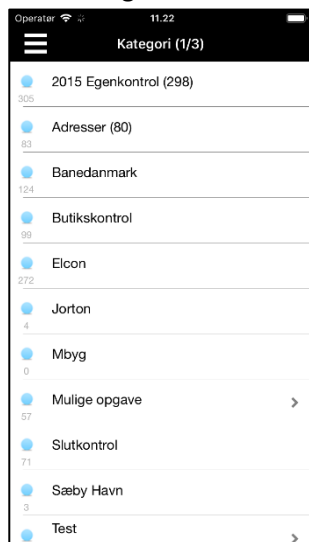

- b. Kortet viser din nuværende placering.

Hvis indstillingerne på kategorien tillader det, kan placeringen flyttes indenfor den omkredsende cirkel ved at "trække" nålen på kortet.

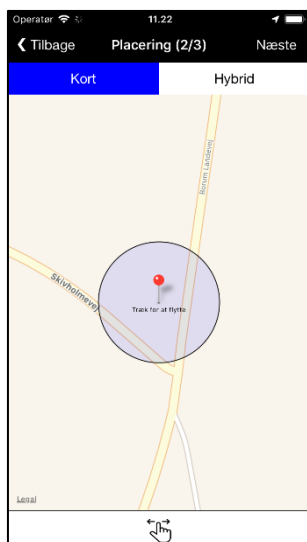



- c. På sidste side kan de felter der er defineret på den valgte kategori udfyldes. Som standard indeholder kategorien Billede, Reference nr. samt Kommentar felter, samt tillade job link.

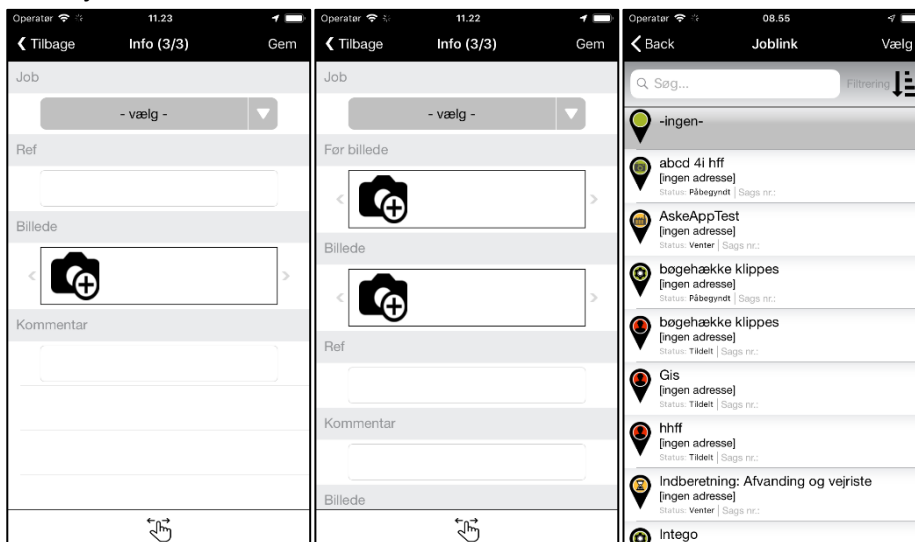

Gem knappen bliver aktiv når alle felter der skal udfyldes (markeret med ) er udfyldt, samt telefonen har fundet en gyldig GPS-position.

Når registreringen gemmes, lægges den i kø til afsendelse. Det er derfor ikke påkrævet at der er internetadgang når den oprettes.

Antallet af registreringer i kø kan ses i den røde cirkel i menuen udfor Ny registrering

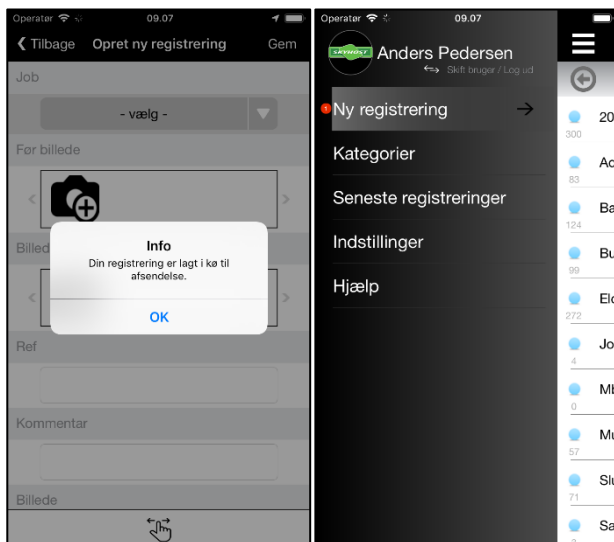

Registreringerne vil først være tilgængelige på serveren når telefonen har afsendt i kø lagte registreringer.

2. Se eksisterende Geotags.

Under menupunkterne "Kategorier" og "Seneste registreringer" kan allerede oprettede Geotags ses. (Nye registreringer der ligger i kø på enheden, vil ikke kunne ses)
 "Kategorier" giver mulighed for at se Geotags ud fra valgt kategori.
 "Seneste registreringer" indeholder de seneste 100 registreringer du har lavet.

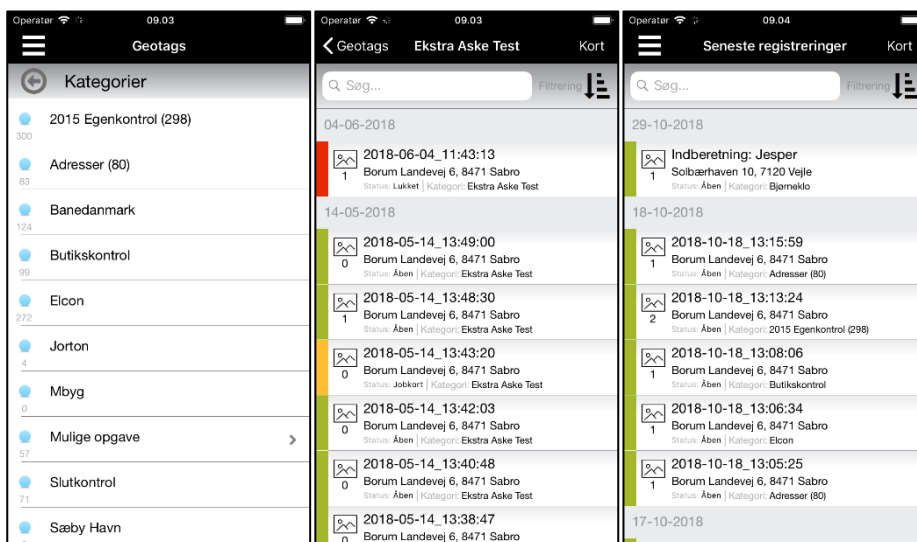

Visningen af et Geotag afhænger af hvilken kategori den er oprettet i og derved hvilke datafelter den har.

